Кед я ишол през тот лєс

Музика: Онуфрий Тимко
Слова: народни
Обробка: Ириней Тимко
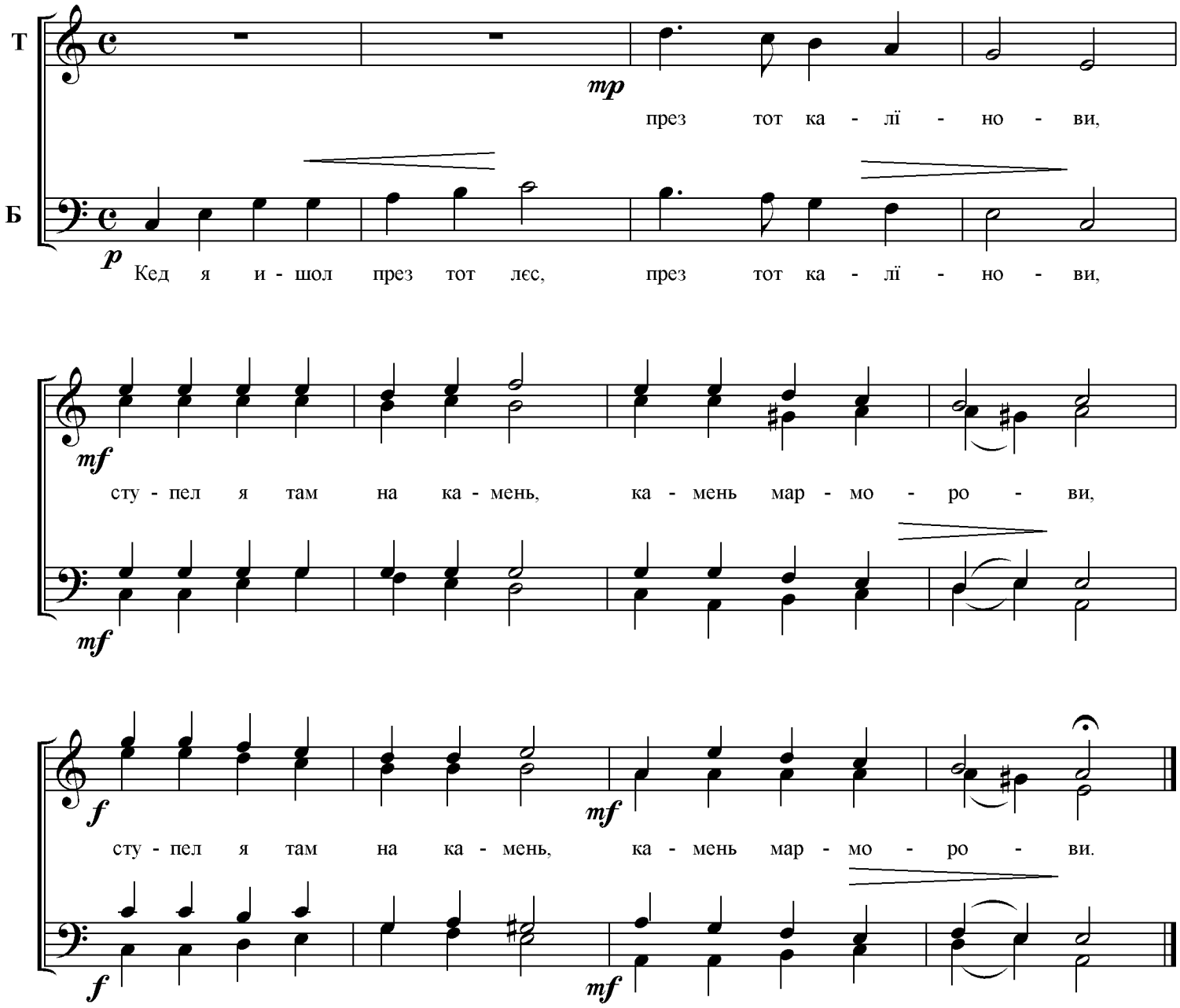
Moderato